

Ganderkesee, 07.10.2021

## BEKANNTMACHUNG

### Bebauungsplan Nr. 268 – Habbrügge „südlich Birkenallee und westlich Westtangente“

Der Verwaltungsausschuss der Gemeinde Ganderkesee hat in seiner Sitzung am 06.10.2021 beschlossen, für den nachstehend markierten Geltungsbereich das Verfahren zur Aufstellung des Bebauungsplanes Nr. 268 durchzuführen. (Kartengrundlage: Geobasisdaten der LGLN).

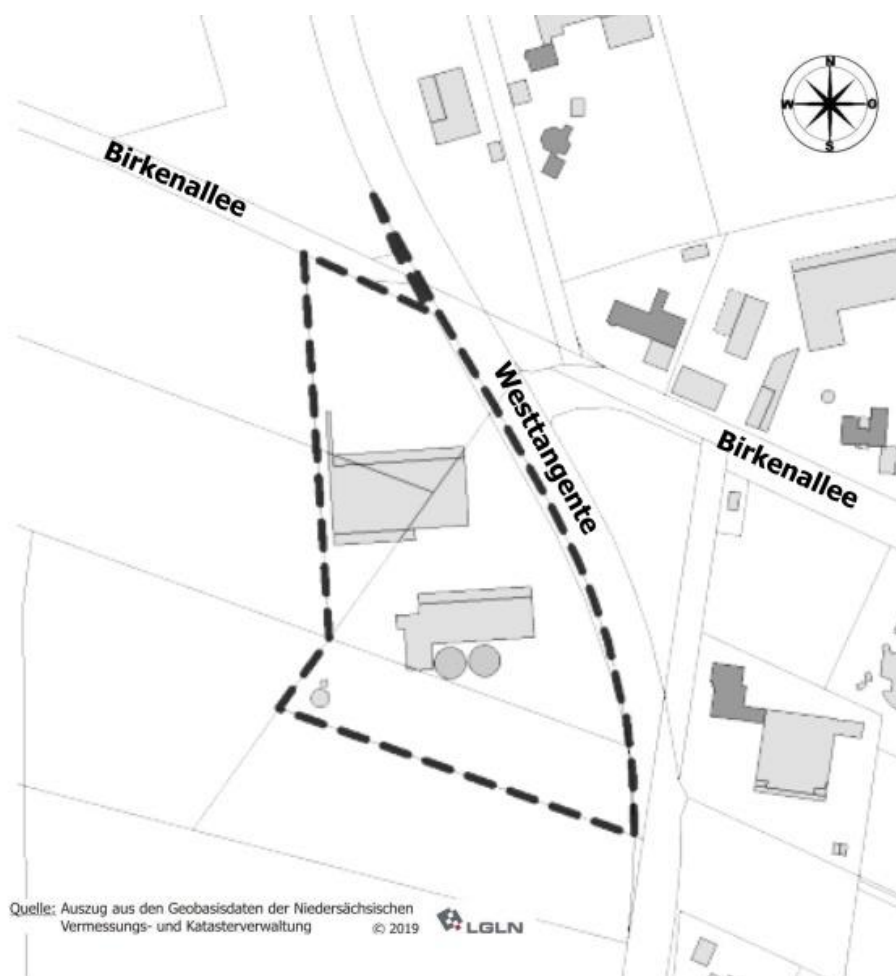

Der Beschluss zur Durchführung dieses Bauleitplanverfahrens wird hiermit bekanntgemacht.

gez. Alice Gerken

Alice Gerken  
Bürgermeisterin

Bekanntmachung